事前予約制対面型

Open Campus 2024

2024年8月8日 木

SAGA UNIVERSITY

医学部交通案内

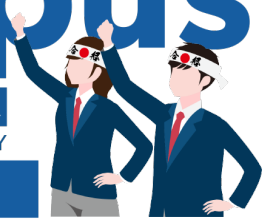

受付場所および会場　メイン会場：臨床講堂２階
サブ会場：臨床講堂１階

＊受付場所では、受講証（スマホまたはプリント）を提示してください。

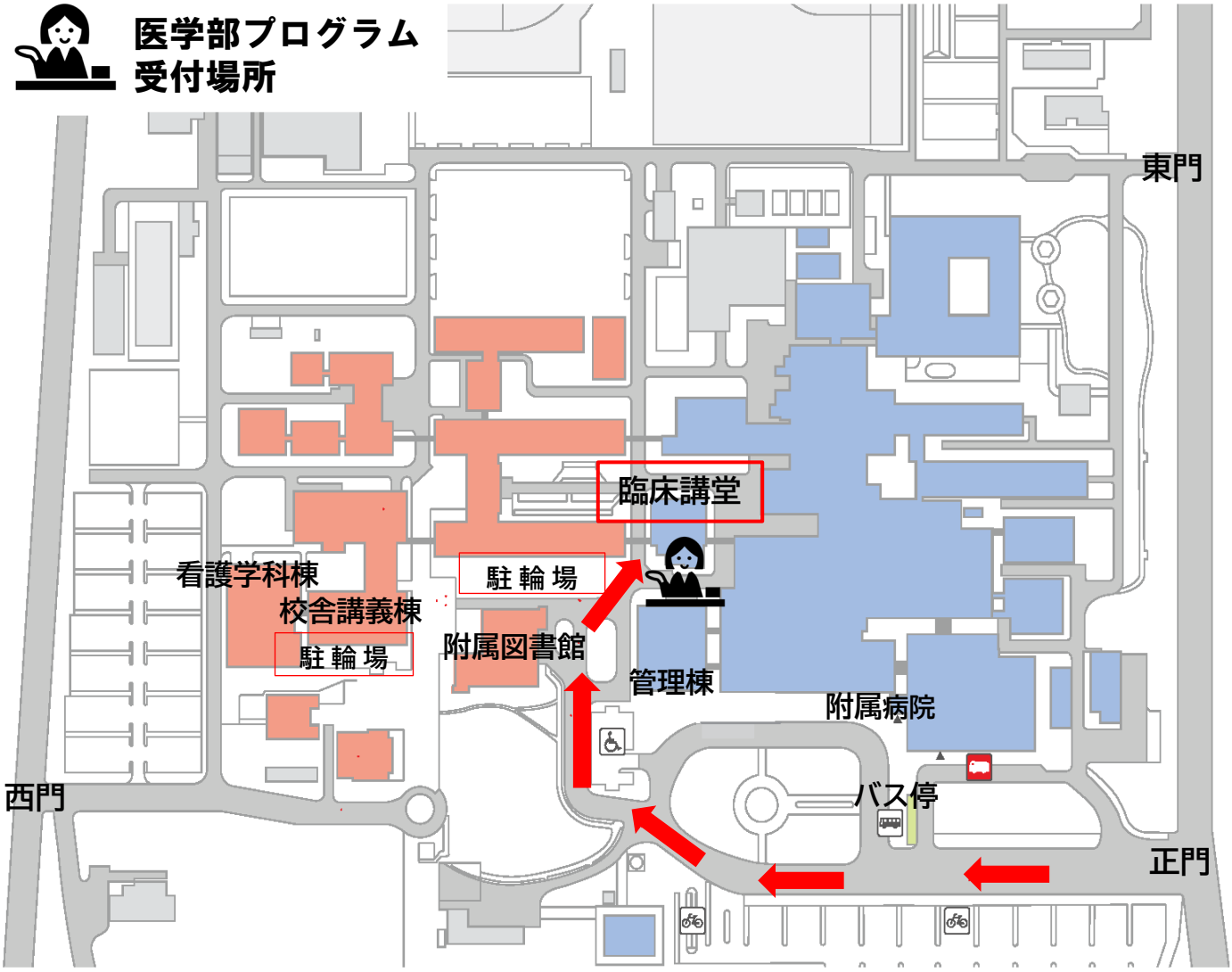

オープンキャンパス当日は、自家用車での鍋島キャンパスへの乗入れはできません。公共交通機関（佐賀市営バス等）をご利用ください。やむを得ず自家用車等での送迎を行う場合は、鍋島キャンパス周辺で場所を決めて行うなど、診療活動へのご配慮をお願いいたします。正門からの乗入れは患者様の駐車場利用の妨げとなりますので行わないでください。